

POHLED JIŽNÍ

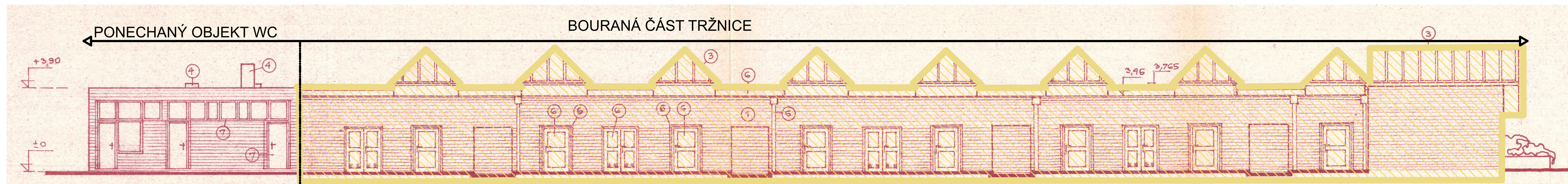

POHLED SEVERNÍ

LEGENDA:

BOURANÉ KONSTRUKCE



legenda povrchů :

- ① KERAMICKÝ OBKLAD HNĚDOČERVENÝ GLAZOVANÝ 7,5 x 30 cm
  - ② POHLEDOVÝ BETON
  - ③ OLEJOVÝ NÁTĚR OCEL.KONSTRUKCE Č. 8140 / ČSN 67 30 67 / ČERVENÝ
  - ④ BRÝZOLIT SVĚTLÉ ŠEDÝ
  - ⑤ PODHLED SHIKK-DŘEVO - LUXOL PALISANDR
  - ⑥ FLECHOVÁ KŘETINA Č. 2179 HNĚDOŠEDÁ / ČSN 67 30 67 /
  - ⑦ OLEJOVÝ NÁTĚR DŘEV. KONSTRUKCE Č. 2880 / ČSN 67 30 67 / HNĚD ČOK.
- PŘI PROVÁDĚNÍ NÁTĚRŮ A OBKLADŮ PŘIZVAT PROJEKTANTA !!

**Ing. Zdeněk Fišer**

projektová činnost ve výstavbě  
IČO 415 00 393

Zahradní 28/4  
496 04 PROSTĚJOV

tel. 603 577 663  
e-mail zdenek.fiser@volny.cz  
datovka : uuajdfk

hip: Ing. Z. Fišer	název akce: Demolice objektu tržnice Uprkova ul. Prostějov	Č. zakázky: F09/2023
autorizace: Ing. Z. Fišer	objednatel: Statutární město Prostějov Nám. T.G. Masaryka 130/14, 796 01 Prostějov	stupeň: DSP
vypracoval: kolektiv	místo: Prostějov kraj: OLOMOUCKÝ	datum: 07/2023
obsah: <b>POHLED SEVER+JIH - DOKUMENTACE PŮVODNÍHO STAVU</b>	část/paré: <b>4.</b>	