PŮDORYS 2.NP - NOVÝ STAV - PRAVÉ SCHODIŠTĚ

LEGENDA MATERIÁLŮ

- Stávající konstrukce
- Nové konstrukce
- Obvodové nosné stávající zdivo tl. 500mm, cihla plná pálená
- Obvodové nosné stávající zdivo tl. 450mm, cihla plná pálená
- Obvodové nosné stávající zdivo tl. 350mm, cihla plná pálená
- OBVODOVÉ NOSNÉ ZDIVO; Broušený cihelný blok tl. 365mm, 247x365x238mm, malta pro tenké spáry, P20, třída reakce na oheň A1, λ = 0,297 [W/mK]
- VNITŘNÍ NENOSNÉ ZDIVO; plná, hladká tvárnice z pórobetonu tl. 100mm, 599x249x100mm, tenkovrstvá zdící malta, pevnost v tlaku = 2,8 N/mm², třída reakce na oheň A1. λ = 0,130 [W/mK]
- VNITŘNÍ NENOSNÉ ZDIVO; Broušený cihelný blok AKU, malta pro tenké spáry; 333x210x249mm, pevnost v tlaku 12,5 [MPa], λ=0,149[W/(m.K)], U=0,57 [W/(m².K)], EI 120 DP3, R_w=57[dB]
- VNITŘNÍ NENOSNÉ ZDIVO, Tvárnice z pórobetonu, malta pro tenké spáry; 599x249x150mm, pevnost v tlaku 2,8 N/mm², λ=0,130[W/(m.K)], U=0,794 [W/(m².K)], EI 180, R_w=41[dB]
- SDK příčka, tl. 170mm; kovový profil tl. 100mm, opláštění impregnovanou deskou tl. 12,5 mm
- TEPELNÁ IZOLACE, kontaktní zateplovací systém z tepelně izolačních desek z expandované polystyrénové pěny, tl. desek 150mm; zateplovací systém bude certifikován podle ETAG 004 s třídou reakce na oheň minimálně B-s2 d0 dle ČSN EN 13 501-1 a indexem šíření plamene is=0,00m/min dle ČSN 73 0863; realizace bude provedena v souladu ČSN 73 2901 v souladu s technologickým předpisem výrobce systému; montáž bude provedena odborně zaškolenou realizační firmou, která doloží osvědčení o zaškolení od dodavatele systému.
- TEPELNÁ IZOLACE, kontaktní zateplovací systém z tepelně izolačních desek z expandované polystyrénové pěny, tl. desek 100mm; zateplovací systém bude certifikován podle ETAG 004 s třídou reakce na oheň minimálně B-s2 d0 dle ČSN EN 13 501-1 a indexem šíření plamene is=0,00m/min dle ČSN 73 0863; realizace bude provedena v souladu ČSN 73 2901 v souladu s technologickým předpisem výrobce systému; montáž bude provedena odborně zaškolenou realizační firmou, která doloží osvědčení o zaškolení od dodavatele systému.
- TEPELNÁ IZOLACE, kontaktní zateplovací systém z tepelně izolačních lamel z minerální vaty, tl. lamel 150mm; zateplovací systém bude certifikován podle ETAG 004 s třídou reakce na oheň minimálně B-s2 d0 dle ČSN EN 13 501-1 a indexem šíření plamene is=0,00m/min dle ČSN 73 0863; realizace bude provedena v souladu ČSN 73 2901 v souladu s technologickým předpisem výrobce systému; montáž bude provedena odborně zaškolenou realizační firmou, která doloží osvědčení o zaškolení od dodavatele systému.
- TEPELNÁ IZOLACE, kontaktní zateplovací systém z tepelně izolačních lamel z minerální vaty, tl. lamel 100mm; zateplovací systém bude certifikován podle ETAG 004 s třídou reakce na oheň minimálně B-s2 d0 dle ČSN EN 13 501-1 a indexem šíření plamene is=0,00m/min dle ČSN 73 0863; realizace bude provedena v souladu ČSN 73 2901 v souladu s technologickým předpisem výrobce systému; montáž bude provedena odborně zaškolenou realizační firmou, která doloží osvědčení o zaškolení od dodavatele systému.
- TEPELNÁ IZOLACE, kontaktní zateplovací systém z tepelně izolačních lamel z minerální vaty, tl. lamel 30mm; zateplovací systém bude certifikován podle ETAG 004 s třídou reakce na oheň minimálně B-s2 d0 dle ČSN EN 13 501-1 a indexem šíření plamene is=0,00m/min dle ČSN 73 0863; realizace bude provedena v souladu ČSN 73 2901 v souladu s technologickým předpisem výrobce systému; montáž bude provedena odborně zaškolenou realizační firmou, která doloží osvědčení o zaškolení od dodavatele systému.
- BYT TYP A - BYT č. 2.01, 2.02, 2.05, 2.06, 2.07, 2.08, 2.09, 2.10, 2.11, 2.12, 2.13, 2.14, 2.15, 2.16, 2.17, 2.18
- BYT TYP B - BYT č. 2.03, 2.04, 2.19, 2.20

LEGENDA POŽÁRNÍCH DVEŘÍ

- EI30 DP3 - požární dveře bránící šíření tepla s požární odolností 30 min (mohou být dřevěné)
- +C EI30 DP3 - požární dveře bránící šíření tepla s požární odolností 30 minut (mohou být dřevěné) + dopléněné samozavíračem
- EI45 DP1 - požární okno bránící šíření tepla s požární odolností 45 min (pevně zasklené)
- K EI30 DP3 - dvoukřídlé požární dveře bránící šíření tepla s požární odolností 30 min opatřené koordinátorem zavírání
- P Dveře opatřeny panikovým kováním

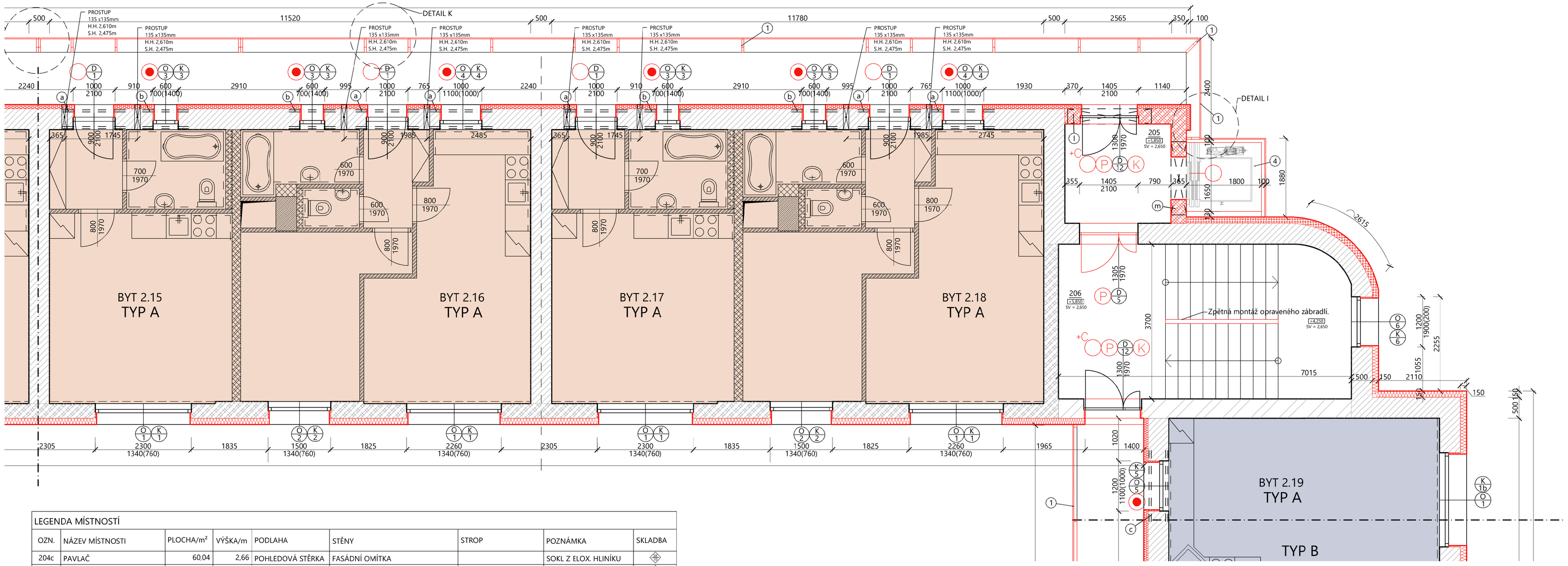

LEGENDA MÍSTNOSTÍ

OZN.	NÁZEV MÍSTNOSTI	PLOCHA/m²	VÝŠKA/m	PODLAHA	STĚNY	STROP	POZNÁMKA	SKLADBA
204c	PAVLAČ	60,04	2,66	POHLEDOVÁ STĚRKA	FASÁDNÍ OMÍTKA		SOKL Z ELOX. HLINÍKU	
205	CHODBA	6,12	2,65	POHLEDOVÁ STĚRKA	VÁP. ŠT. OM. - OMYV. NÁTĚR v.1,5m	VÁP. ŠT. OM. + MALBA	SOKL Z ELOX. HLINÍKU	
206	SCHODIŠTĚ	9,48	2,65	LITÉ TERACO	VÁP. ŠT. OM. - OMYV. NÁTĚR v.1,5m	VÁP. ŠT. OM. + MALBA	KER. SOKL	
BYT 2.15 - DISPOZICE 1+kk								
101	PŘEDSÍŇ	3,32	2,65	KER. DL.	VÁP. ŠT. OM. + MALBA	SDK PODHLED+MALBA	KER. SOKL	
102	KOUPELNA + WC	4,75	2,40	KER. DL.	VÁP. ŠT. OM. + MALBA	SDK PODHLED+MALBA	KER. OBKL. - v. 2,1m	
103	OBÝVACÍ POKOJ + KUCHYNĚ	19,89	2,65	VINYL	VÁP. ŠT. OM. + MALBA	VÁP. ŠT. OM. + MALBA	KER. OBKL. - v. 0,75(0,9)m	
PLOCHA BYTU 2.15		27,96						
BYT 2.16 - DISPOZICE 2+kk								
101	PŘEDSÍŇ	3,19	2,65	KER. DL.	VÁP. ŠT. OM. + MALBA	SDK PODHLED+MALBA	KER. SOKL	
102	OBÝVACÍ POKOJ + KUCHYNĚ	21,09	2,65	VINYL	VÁP. ŠT. OM. + MALBA	VÁP. ŠT. OM. + MALBA	KER. OBKL. - v. 0,75(0,9)m	
103	POKOJ	12,98	2,65	VINYL	VÁP. ŠT. OM. + MALBA	VÁP. ŠT. OM. + MALBA		
104	WC	1,34	2,40	KER. DL.	VÁP. ŠT. OM. + MALBA	SDK PODHLED+MALBA	KER. OBKL. - v. 2,1m	
105	KOUPELNA	4,01	2,40	KER. DL.	VÁP. ŠT. OM. + MALBA	SDK PODHLED+MALBA	KER. OBKL. - v. 2,1m	
PLOCHA BYTU 2.16		42,61						
BYT 2.17 - DISPOZICE 1+kk								
101	PŘEDSÍŇ	3,32	2,65	KER. DL.	VÁP. ŠT. OM. + MALBA	SDK PODHLED+MALBA	KER. SOKL	
102	KOUPELNA + WC	4,75	2,40	KER. DL.	VÁP. ŠT. OM. + MALBA	SDK PODHLED+MALBA	KER. OBKL. - v. 2,1m	
103	OBÝVACÍ POKOJ + KUCHYNĚ	19,89	2,65	VINYL	VÁP. ŠT. OM. + MALBA	VÁP. ŠT. OM. + MALBA	KER. OBKL. - v. 0,75(0,9)m	
PLOCHA BYTU 2.17		27,96						
BYT 2.18 - DISPOZICE 2+kk								
101	PŘEDSÍŇ	3,19	2,65	KER. DL.	VÁP. ŠT. OM. + MALBA	SDK PODHLED+MALBA	KER. SOKL	
102	OBÝVACÍ POKOJ + KUCHYNĚ	22,84	2,65	VINYL	VÁP. ŠT. OM. + MALBA	VÁP. ŠT. OM. + MALBA	KER. OBKL. - v. 0,75(0,9)m	
103	POKOJ	12,98	2,65	VINYL	VÁP. ŠT. OM. + MALBA	VÁP. ŠT. OM. + MALBA		
104	WC	1,34	2,40	KER. DL.	VÁP. ŠT. OM. + MALBA	SDK PODHLED+MALBA	KER. OBKL. - v. 2,1m	
105	KOUPELNA	4,01	2,40	KER. DL.	VÁP. ŠT. OM. + MALBA	SDK PODHLED+MALBA	KER. OBKL. - v. 2,1m	
PLOCHA BYTU 2.18		44,36						

VÝPIS PŘEKLADŮ

OZN.	TYP PŘEKLADU	Světlost otvoru	DÉLKA/mm	POČET					
				SUTERÉN	1.NP	2.NP	3.NP	4.NP	CELKEM
a	Ocelový nosný překlad pro stěnu tl. 500mm => 4x ocelový nosník I 100, délka 1500 mm; S235JR (1.0038) dle EN 10025-2	1000	1500	1	28	28	28	25	110
b	Ocelový nosný překlad pro stěnu tl. 500mm => 4x ocelový nosník I 100, délka 1100 mm; S235JR (1.0038) dle EN 10025-2	600	1100	0	20	20	20	18	78
c	Ocelový nosný překlad pro stěnu tl. 500mm => 4x ocelový nosník I 100, délka 1700 mm; S235JR (1.0038) dle EN 10025-2	1200	1700	0	4	4	4	4	16
l	Systémový nosný překlad dle zvoleného výrobce pro stěnu tl. 365mm => keramický překlad pro použití pro stěny, 4x ker. překlad 2000x70x238 + tepelná izolace tl. 80mm EPS F; plně staticky únosný prvek; požární odolnost R60	1400	2000	2	2	2	2	2	10
m	Systémový nosný překlad dle zvoleného výrobce pro stěnu tl. 365mm => keramický překlad pro použití pro stěny, 4x ker. překlad 1750x70x238 + tepelná izolace tl. 80mm EPS F; plně staticky únosný prvek; požární odolnost R60	1120	1500	1	1	1	1	1	5

POZNÁMKA:
OŠETŘENÍ SCHODIŠŤOVÉHO ZÁBRADLÍ:
- bude provedena demontáž zábradlí u schodiště. Toto zábradlí bude ošetřeno následovným způsobem:
  : dřevěné madlo bude přebroušeno, následně natřeno lazurou ve dvou vrstvách
  : kovová část bude očištěna, odmaštěna a následně natřena akrylovou barvou v odstínu stávající béžové barvy
- po ošetření bude zábradlí zpětně namontováno

NOSNÉ KONSTRUKCE:
- vyztužení nosné konstrukce pomocí ocelových prvků bude provedeno dle D.1.2 - Stavebně konstrukční řešení stavby

NOVÉ OTVORY:
- ocelové nosníky budou osazeny již v průběhu bouracích prací

VÝPLNĚ OTVORŮ:
- dle výpisu oken a dveří

NOVÉ ZDIVO:
- dle výkresové dokumentace bude provedeno nové vyzdění stěn
- vyzdění v jednotlivých bytech dle typových výkresů bytů A a bytů B

POVRCHOVÉ ÚPRAVY:
- v prostoru schodiště bude po oškrábání původní malby provedena penetrace podkladu a následně bude provedena výmalba

PODLAHY:
- vytvoření nové nosné konstrukce pavlačí pomocí ocelové konstrukce a betonové trapézové desky
- na tuto betonovou trapézovou desku bude provedena nová podlaha
- jedná se o samonivelační cementovou vyrovnávací hmotu tl. 10mm (reakce na oheň A1, pevnost v tlaku C40, pevnost v tahu za ohybu F12, odolnost vůči obrusu AR 0,5)
- podklad napenetrován pomocí penetrace od systémového řešení výrobce
- finální impregnace povrchu pro lepší udržovatelnost (dle systémového řešení výrobce)

Všechny rozměry je nutné ověřit na stavbě a při zjištění nesrovnalostí mezi stavem na stavbě a projektovou dokumentací neprodleně kontaktovat autorský dozor.

POZNÁMKA

1. Lehký obvodový plášť - sloupkovo - paždíková konstrukce, výplň (skleněná výplň, hliníkové kazety), fixní lamely
2. Samonosné ocelové schodiště - viz. stavebně konstrukční část
3. Lehký obvodový plášť schodiště - sloupkovo - paždíková konstrukce, skleněná výplň
4. Výtahová šachta - ocelová konstrukce viz. stavebně konstrukční řešení; opláštění lehkým obvodovým pláštěm
5. Protipožární prosklené dveře 900/1970mm, požární odolnost EI30 DP3 - požární dveře bránící šíření tepla s požární odolností 30 minut + doplněné samozavíračem, panikovým kováním a panikovou hrazdou, součást lehkého obvodového pláště
6. Světlík - 1750x3850mm, sklon 2%
7. Prodloužení pavlače - železobetonová konstrukce - viz. stavebně konstrukční část
8. Prosklená stěna - plastový rám se skleněncu výplní, rozměr 2940x2750mm; před započetím výroby nutnost přesného zaměření na stavbě
9. Spojení pavlačí - železobetonová konstrukce, 1250x7140mm - viz. stavebně konstrukční část

Nové překlady z oceli osazeny již v rámci bouracích prací !!!

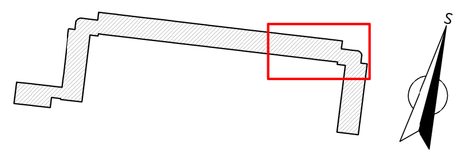

Dokumentace pro provádění stavby (DPS)
- > tato dokumentace nenahrazuje realizační nebo výrobně montažní dokumentaci stavby.

Veškerá práva vyhrazena. Tento výkres je duševním vlastnictvím firmy TOLZA, spol. s r. o.

Investor:	Statutární město Prostějov, nám. T. G. Masaryka 130/14, 796 01 Prostějov		
Stupeň:	DPS	Index:	Číslo paré:
Architekt:	Zodp. projektant: Irg. arch. Jiří Gerö, Ph.D., DPEA	Kontroloval: Křupka Jaromír	Vypracoval: Novotná Petra

TOLZA, spol. s r. o.
Kaštanová 54, 620 00 Brno
e-mail: info@tolza.cz

Zakázka:	BD Šárka 9,11 - rekonstrukce objektu	Číslo zakázky:	676
Objekt:	Šárka č. p. 1900, č. or. 9-11, 796 01 Prostějov SO 01 - Bytový dům	Datum:	říjen 2019
		Měřítko:	1:50
Obsah:	D.1.1. Architektonické a stavebně technické řešení Půdorys 2.NP - pravé schodiště - nový stav	Číslo výkresu:	D.1.1.65

Název souboru: 676 - 190917 - 2.NP nový stav.dwg