

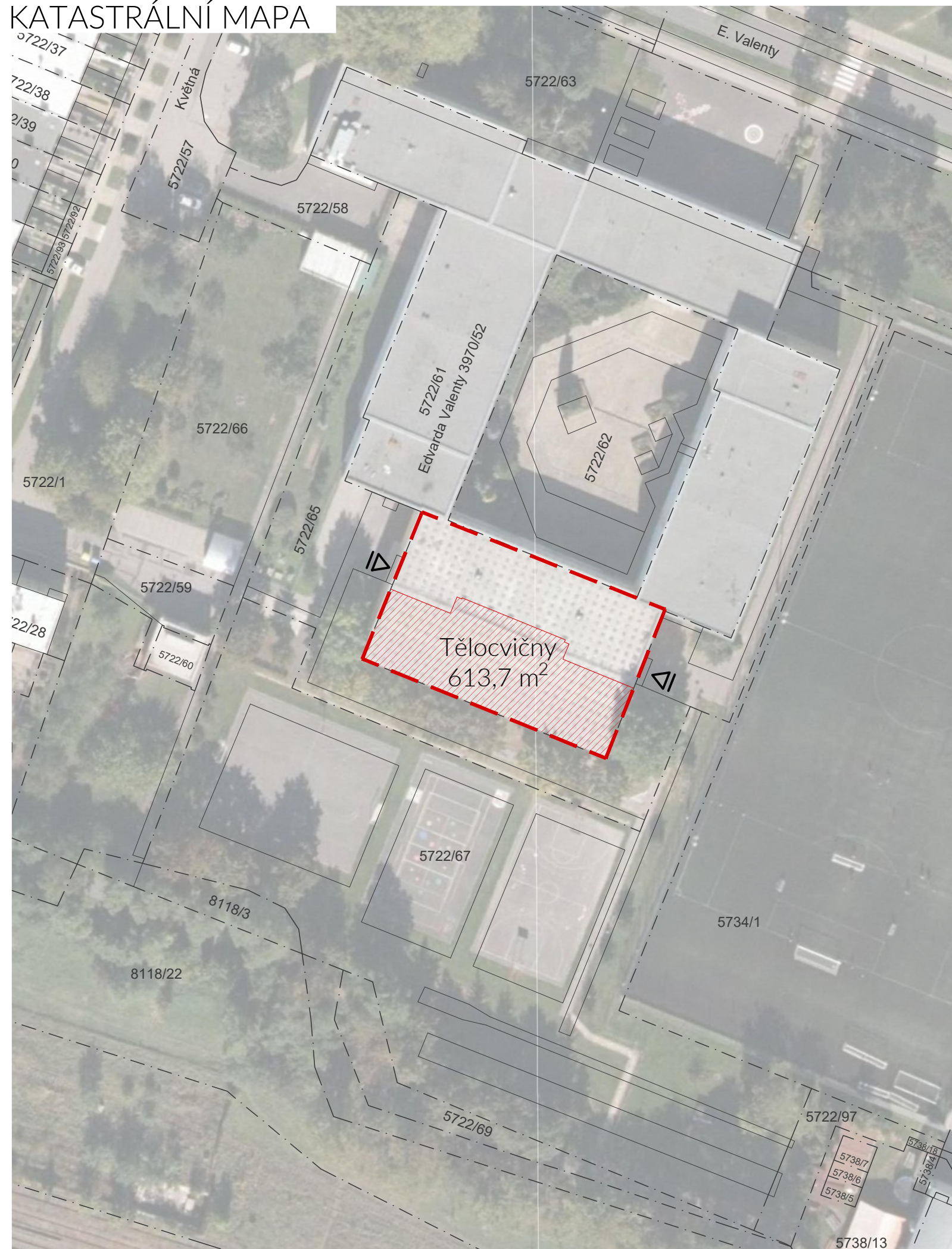





KATASTRÁLNÍ MAPA



ŘEŠENÁ PARCELA

PARCELNÍ ČÍSLO	VÝMĚRA m ²	DRUH POZEMKU	k.ú.	VLASTNÍK
5722/61	4208 (z toho plocha tělocvičen 613,7)	zastavěná plocha a nádvoří	Prostějov [733491]	Statutární město Prostějov, nám. T. G. Masaryka 130/14, 79601 Prostějov

LEGENDA ZNAČENÍ

-  řešená část tělocvičen
-  hranice řešeného území
-  hranice parcel dle kn
-  2553/1 parcelní čísla dle kn
-  hlavní vstupy do objektu s tělocvičnami

generální projektant

A99 Atelier 99 s.r.o.
Purkyňova 71/99
612 00 Brno

architekt

HIP Ing. Petr Málek

kontroloval Ing. Petr Málek

stavebník

místo stavby Edvarda Valenty 3970/52, 796 03 Prostějov, k.ú. Prostějov [733491]

REKONSTRUKCE TĚLOCVIČEN - ZŠ E. VALENTY

název stavby

objekt

část

název dokumentu

projektant části

vypracoval Ing. Petr Málek

kreslil Ing. arch. Jakub Soška

zodp. projektant

C_SITUAČNÍ VÝKRESY

KATASTRÁLNÍ SITUAČNÍ VÝKRES

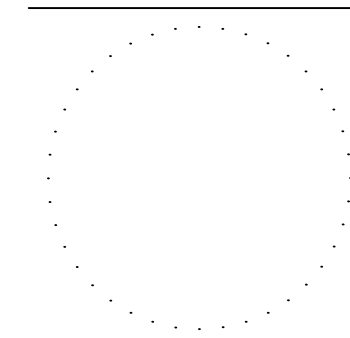

dokument

datum 08/2020

formát A3

stupeň DSP

revize 00

měřítko **1:750**

číslo přílohy **C02**