

PŮDORYS ZÁKLADŮ 1:50

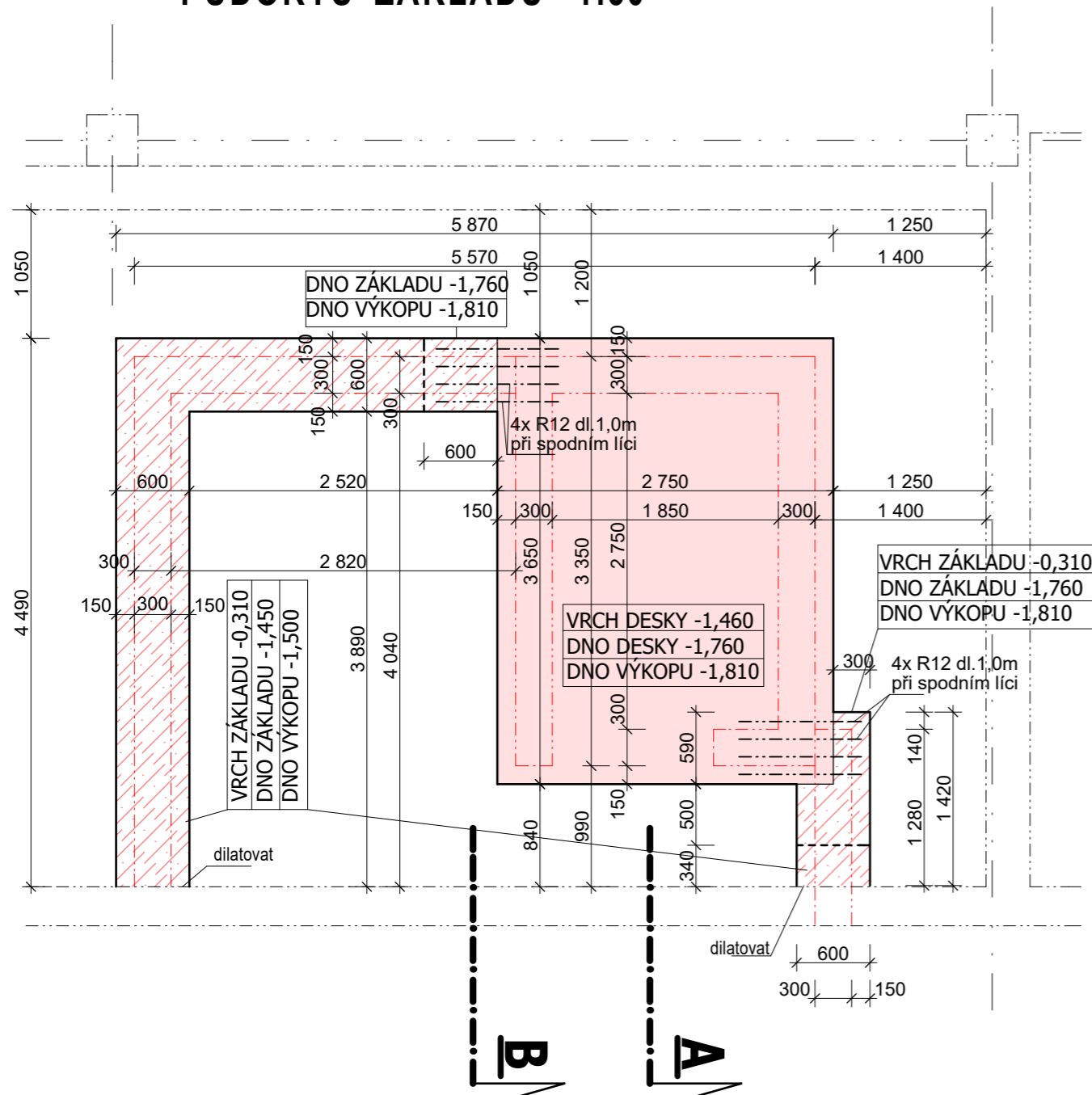

- základová deska beton C20/25-XC2 tl 300 mm do bednění BETON C20/25-XC2, KARI síť 100/100/8 při horním líci, krytí 35 mm KARI síť 100/100/6 při dolním líci, krytí 50 mm podkladní beton C16/20 -XC2 - tl. 50 mm
- základový pas - beton C20/25-XC2 do vzdálenosti 500 mm dno shodné hloubky jako deska v přechodu mezi deskou a základem při spodním líci výztuž 4x R12 dl. 1,0 m
- zdivo z pálených bloků svísele děrovaných typu AKU Z P20 na M10
- soklový polystyren na bázi XPS 300 kPa- tl. 120 mm

Pozn.: - do základu vložit zemnicí pásy pro hromosvod

PŮDORYS VÝTAHOVÉ PROHLUBNĚ 1:50

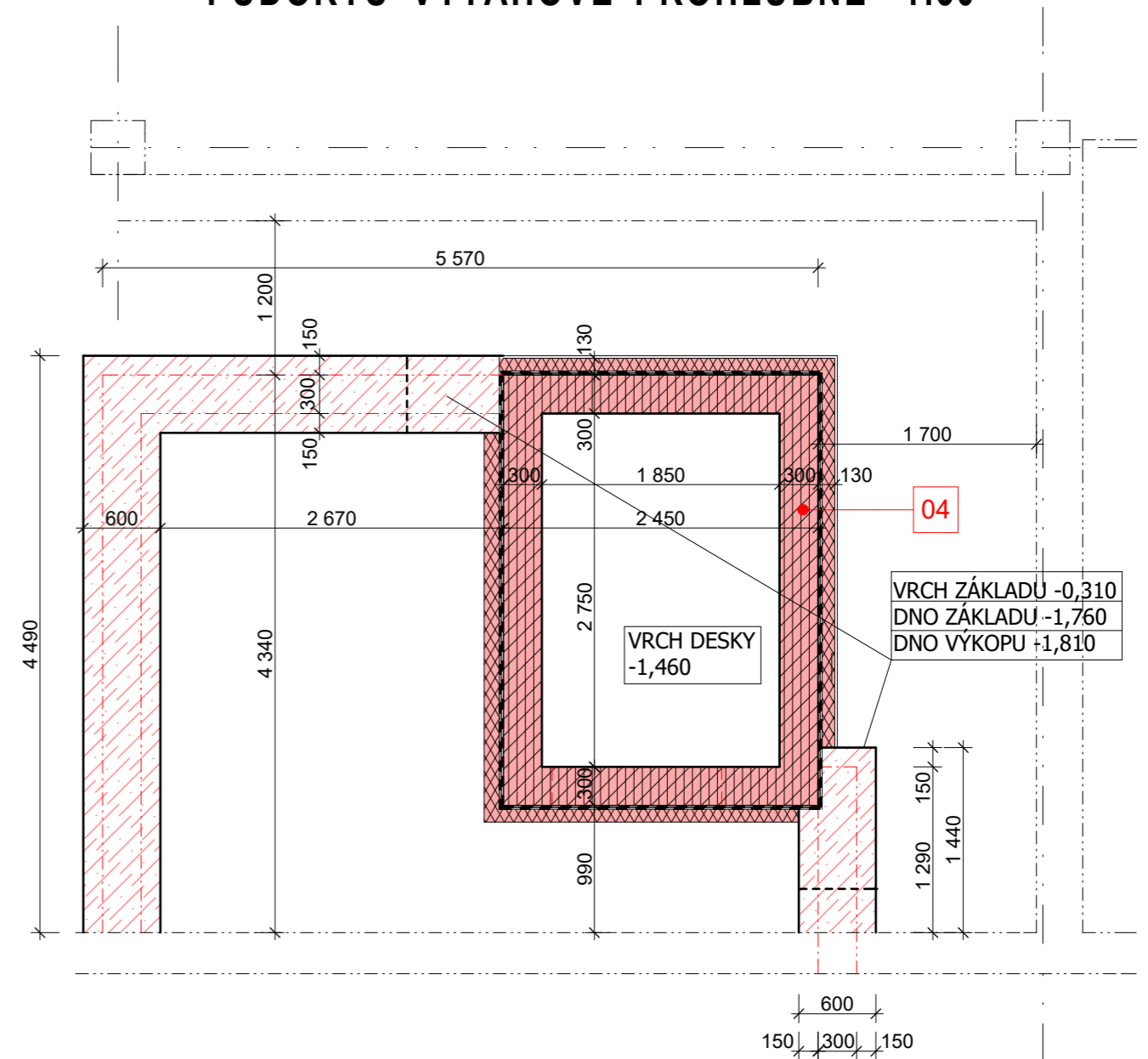

V PROSTORU ATRIA NEJSOU ZJIŠTĚNY ŽÁDNÉ SÍTĚ - NEDOCHOVALY SE ŽÁDNÉ PODKLADY PŘED ZAHÁJENÍM STAVBY BUDE JEŠTĚ JEDNOU PROVĚŘENA PŘÍPADNÁ EXISTENCE LEŽATÝCH ROZVODŮ (VODA, KANALIZACE, PŘÍP. NN). VEŠKERÉ VÝKOPY PROVÁDĚT RUČNĚ

 stavěbně - technická spol. s r. o. <small>Tylova ul. č. 3 796 01 Prostějov tel./fax (+420) 582 340 913 e-mail: stavtespv@volny.cz</small>	hip:	název akce: SENZA družstvo, chráněná dílna- VESTAVBA VÝTAHU	
	podpis:		
	vypracoval: ing. J. Doubravová	objednatel: Statutární město Prostějov, nám. TGMasaryka 130/14 796 01 Prostějov	zakázkové č.: 03D/2024
	autorizoval: Ing. Klíč	místo: Prostějov	kraj: Olomoucký
podpis:	měřítko: 1:50	formát: 3xA4	datum: 05/2024
paré č.:	obsah: Půdorys základů		oddíl / č. výkresu: D1.1.2-03